

AMBARVIAJES

INDIA SALVAJE

ÚNICA SALIDA: 01 - 13 DIC

LOS WESTERN GHATS. LA CORDILLERA DEL TIGRE

Observación de vida salvaje

Viaje en GRUPO con GUIA AMBARVIAJES

FICHA TÉCNICA 2023

NUEVOS PROGRAMAS AMBARVIAJES ESPECIALIZADOS EN OBSERVACION DE VIDA SALVAJE POR TODO EL MUNDO

Y con un guía de Ambarviajes especialista naturalista en estos rincones del mundo.

"Amanece en la remota región de Cocha Salvador en el Manú. La algarabía de las proclamas territoriales de los monos aulladores rojos mientras los primeros rayos de sol se filtran entre el denso dosel forestal de la jungla nos regala un momento que se quedará grabado a fuego para siempre en nuestro interior..."

La sensación de que la inmensa catedral botánica que te rodea está plagada de vida, el no saber que fascinante criatura verás en un recodo del río, en la cavidad del vetusto árbol, en el envés de cualquier hoja del bosque o atravesando la trocha que sigues es lo que me hace volver una y otra vez, para perderme en los misterios de sus insondables junglas, a las zonas tropicales de nuestro planeta.

La observación de fauna es una de las maneras más edificantes de acercarse al mundo natural y estas sensaciones vividas en el frondoso vergel del trópico son las que nos hicieron replantearnos desde Ambarviajes, el sacar unos **viajes diferentes**. Viajes para **buscar, observar y disfrutar de la fauna y los ecosistemas** más inalterados de los trópicos. El llamado turismo de birdwatching y mammalwatching, tiene poca oferta en nuestro país, por lo que queremos aportar nuestro granito de arena para aquellas personas que quieran experimentarlo y ofrecerles alternativas reales de viajes maravillosos.

Estos viajes están diseñados para amantes de la vida salvaje que quieran explorar las zonas del planeta llamadas "Hot Spot", **áreas de gran diversidad biológica** y que contienen un alto índice de especies endémicas y/o en peligro de extinción.

Cada destino está especialmente pensado para ofrecer la mejor experiencia en zonas remotas, de difícil acceso o en otras zonas más conocidas, pero explorándolas bajo un prisma diferente: el de la **búsqueda de la fauna más emblemática y característica**, así como de aquellas especies más complicadas de localizar y los endemismos que habitan en cada específica área biogeográfica.

La gran satisfacción que proporciona la oportunidad de encontrarse con la majestuosa figura de un tigre en los bosques húmedos deciduos de Bandipur, el poderoso vuelo de los calaos o los guacamayos cruzando los prístinos ríos tropicales, el deambular de un jaguar buscando presas en El Pantanal, los primates perfectamente adaptados a ese mundo cambiante que forman los magníficos bosques inundados de la cuenca del Amazonas o de Indonesia, observar cualquier ave endémica o en peligro de extinción en la majestuosidad de la floresta tropical,...todas estas **experiencias** son las que desde Ambarviajes, con esta idea diferente de viajes, **queremos transmitir y compartir con todos vosotros.**

AMBARVIAJES

WWW.AMBARVIAJES.COM

Toledo 73 (entrada C/Ruda, 23)-28005 Madrid 91 364 59 12 info@ambarviajes.com

INDIA SALVAJE

LOS WESTERN GHATS. LA CORDILLERA DEL TIGRE Observación de vida salvaje

Los Western Ghats son uno de los lugares de mayor biodiversidad del planeta debido a la gran cantidad de **fauna y flora endémica** que habitan esta salvaje región geográfica. Esta cordillera corre paralela a la costa occidental de la India durante 1600 km.

El viaje se concentrará en tres **áreas protegidas del estado de Karnataka**, en la zona central de los Ghats para explorar y poder observar gran parte de su **fauna mamífera y ornitológica** más característica.

Estas áreas (**B.R.Hills T.R., Bandipur N.P. y Nagarhole N.P**) se encuentran en la **zona de mayor densidad de tigres** (*Panthera tigris tigris*) **del planeta**, el denominado Palakad-Bandipur-Dandeli landscape (el cual contiene más de 350 ejemplares adultos).

El **tigre y su hábitat**, junto con la **búsqueda de fauna endémica** de reducida distribución geográfica serán el hilo conductor de nuestro viaje por los majestuosos Ghats.



| DIA | FECHA | ITINERARIO | ALOJAMIENTO o similar | COMIDAS |
|-----|------------|---------------------------------------|------------------------------------------------------------|---------|
| 1 | 01/12/2023 | Vuelos internacionales-Bangalore | Hotel Royal Orchid, club room o similar | |
| 2 | 02/12/2023 | Bangalore-Mysore | Hotel Sandesh The Prince.Executive Superior Room o similar | D |
| 3 | 03/12/2023 | Mysore-B.R.Hills Tiger Reserve | K Gudi Wilderness Camp. Tent Package | D, A, C |
| 4 | 04/12/2023 | B.R.Hills Tiger Reserve | K Gudi Wilderness Camp. Tent Package | D, A, C |
| 5 | 05/12/2023 | B.R.Hills Tiger Reserve | K Gudi Wilderness Camp. Tent Package | D, A, C |
| 6 | 06/12/2023 | B.R.Hills-Bandipur National Park | Bandipur Safari Lodge. Viceroy Package | D, A, C |
| 7 | 07/12/2023 | Bandipur National Park | Bandipur Safari Lodge. Viceroy Package | D, A, C |
| 8 | 08/12/2023 | Bandipur National Park | Bandipur Safari Lodge. Viceroy Package | D, A, C |
| 9 | 09/12/2023 | Bandipur-Nagarhole National Park | Kabini River Lodge. Maharaja Package | D, A, C |
| 10 | 10/12/2023 | Nagarhole National Park | Kabini River Lodge. Maharaja Package | D, A, C |
| 11 | 11/12/2023 | Nagarhole National Park | Kabini River Lodge. Maharaja Package | D, A, C |
| 12 | 12/12/2023 | Nagarhole-Bangalore-vuelos de regreso | | D |
| 13 | 13/12/2023 | Llegada a destino | | |

PUNTOS FUERTES:

- Guía especialista en fauna de Ambar viajes durante todo el recorrido.
- Grupos reducidos: mínimo de 4 pax y máximo de 8 pax.
- La zona con mayor densidad de tigres de todo el planeta.
- Gran densidad de otros carnívoros (cuones, osos bezudos) y presencia de leopardos melánicos en las tres reservas.
- Una de las mayores densidades de ungulados salvajes (elefante asiático, gaur, sambar, axis, jabalí...) de toda la India.
- Presencia de 21 especies endémicas de aves de los Western Ghats de las 26 que hay.
- Presencia en B.R. Hills del rarísimo carbonero nuquiblancos y otras 10 especies endémicas de aves de la India en el viaje.

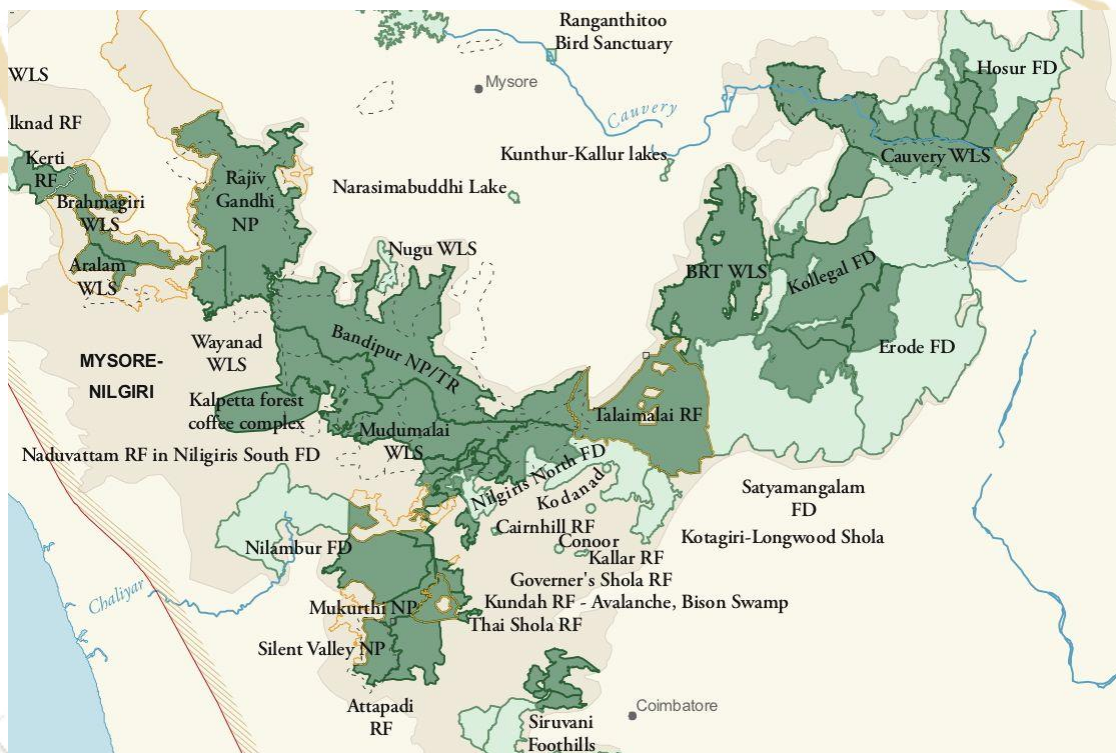

ITINERARIO PREVISTO:

DÍA 1. VUELO INTERNACIONAL DESDE ESPAÑA - BANGALORE

Vuelos previstos desde España a Bangalore. El vuelo a Bangalore suele llegar ya en la madrugada del día 2 de itinerario. Noche en vuelo.



DÍA 2. BANGALORE – MYSORE.

Al aterrizar de madrugada en Bangalore, nos estarán esperando para trasladarnos al hotel. Tras descansar algunas horas, hoy nos trasladarán hasta Mysore, para estar ya más cerca de la zona de Parques. Resto del día libre para dar una vuelta por la ciudad. Alojamiento en Hotel

Los próximos días, nos alojaremos en campamentos de la compañía Jungles and Lodges, que pertenecen 100% al gobierno de Karnataka, que la crearon para promover la conservación de sus recursos naturales por medio del ecoturismo, con especial énfasis en la protección de los hábitats del tigre.

Todos sus alojamientos tienen unos programas standards que se relatan en la ficha técnica.

DÍAS 3/4/5. B.R. HILLS TIGER RESERVE

Estos tres días los pasaremos en la reserva de tigres de las B.R.Hills (colinas de Biligiri Ranganna), una de las mejores zonas para observar al oso bezudo.

Este parque formado por un mosaico boscoso de especies deciduas y perennes, será nuestro primer contacto con la gran fauna mamífera de los Ghats.

Aquí disfrutaremos de la posibilidad de poder observar a los grandes carnívoros como el tigre, leopardo (*Panthera pardus fusca*), oso bezudo y el cánido salvaje cuón (*Cuon alpinus*). Y de los grandes fitófagos como el bóvido gaur (*Bos gaurus*) y los cérvidos axis (*Axis axis*) y muntíaco rojo de Malabar (*Muntiacus malabaricus*). El parque también es hogar de una población de elefante asiático (*Elephas maxima*).

La avifauna forestal es excelente y abundante, diversa y de fácil observación en toda el área con muchas especies interesantes: águila de Ceilán (*Nisaetus kelaarti*) mochuelo de

jungla de las Nilgiri (*Glaucidium radiatum*), búho pescador de Ceilán (*Ketupa zeylonensis*), abejero oriental (*Pernis ptilorhynchus*), los abejarucos barbiazul (*Nyctornis athertoni*) y esmeralda oriental (*Merops orientalis*), pájaros carpinteros, monarcas, trepadores, minás, papamoscas y endémicas de los Ghats como el vinago de los Ghats (*Treron affinis*), la paloma de los Nilgiris (*Columba elphinstonii*) o la cotorra malabar (*Psittacula columboides*)

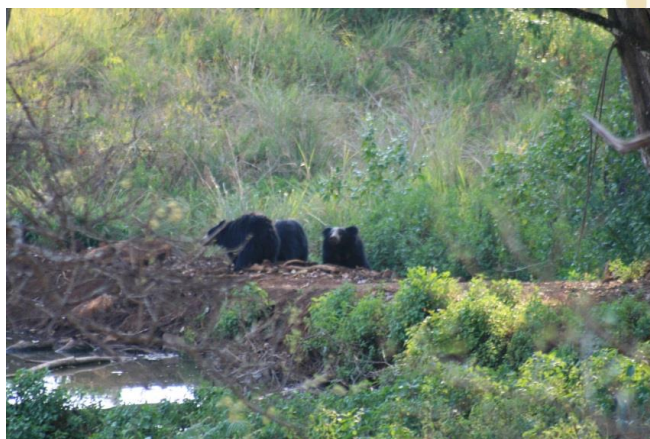

Programa B.R.Hills

Día 2. Check in a las 13:00h. Comida de 13:30h-14:30h. Safari en jeep 16:00h-18:30h. Cena 20:30h-21:30h.

Día 3/4. Café o té a las 06:00h. Safari en jeep de 06:15h-08:45h. Desayuno 08:45h-09:45h. Comida, safari en Jeep y cena como el día anterior.

Día 5. Último safari. Después de desayunar y no más tarde de las 11:00h nos iremos para el Parque Nacional de Bandipur.



DÍAS 6/7/8. PARQUE NACIONAL BANDIPUR

Nuestro siguiente destino será probablemente el mejor lugar para ver tigres de toda nuestra ruta y uno de los mejores de toda la India, el famoso Bandipur N.P.

Aparte de la fauna avistada en B.R.Hills aquí veremos elefantes, el ciervo sambar (*Rusa unicolor*), los primates macaco de Madras (*Macaca radiata*) y langur de pies negros (*Semnopithecus hypoleucus*).

Tendremos grandes opciones de avistar cuones, junto con otras especies de pequeños

carnívoros: gato de jungla (*Felis chaus*), gato leopardo (*Prionailurus bengalensis*), y uno de los félidos más pequeños del mundo, el gato rubiginoso (*P.rubiginosus*), aunque estos, junto con las diferentes especies de vivérridos (civetas y musangs) son bastante más difíciles de observar.

El ecosistema contiene una enorme cantidad de aves, algunas son habitantes característicos de los bosques secos de la India, como el pavo real común (*Pavus cristata*), el endémico gallo gris (*Gallus sonneratii*) o el cálaio gris indio (*Ocyroceros birostris*) y una ingente cantidad de especies forestales (colúmbidos, cucúlidos, pícidos, dicúridos, nectarínidos...).

La presencia de algún buitre cabecirrojo (*Sarcogyps calvus*), necrófaga que desgraciadamente como muchos otros buitres, está en peligro crítico de extinción, es otro privilegio del parque.

Un gran número de rapaces frecuentan sus cielos; la culebrera chilla (*Spilornis cheela*), las águilas milana (*Ictinaetus malaiensis*), variable (*Nisaetus cirrhatu*), india (*Clanga hastata*), rapaz (*Aquila rapax vindhiana*) o perdicera (*A. fasciatus*), el milano brahmán (*Haliastur indus*) o el negro (*Milvus migrans govinda*).

Programa Bandipur N.P.

Día 5. Check in a las 13:00h. Comida 13:30h-14:30h. Café o té 15:00h-15:15h. Safari en Jeep 15:15h-18:15h. Café o té 18:15h-19:00h. Cena 20:30h-22:00h.

Día 6/7. Café o té a las 5:45h-6:15h. Safari en Jeep de 6:15-9:30. Desayuno 9:30h-10:15h. Comida y safari como el día 5.

Día 8. Último safari. Después de desayunar y no más tarde de las 11:00h nos iremos hacia el Parque Nacional de Nagarhole.

DÍAS 9/10/11. PARQUE NACIONAL NAGARHOLE

Los últimos tres días de nuestro viaje de avistamiento de la fauna salvaje de los Ghats termina en otro de los más atractivos y emblemáticos parques de la India para poder observar tigres en libertad, el Nagarhole N.P.

Aunque este parque forma parte del mismo ecosistema que Bandipur y comparten la gran mayoría de la fauna, tendremos tres días más para intentar poder observar alguna especie que no hayamos visto, he intentar localizar a los famosos leopardos melánicos, uno de los grandes atractivos del parque.

Además, la presencia del río Kabini y la presa que lo embalsama nos darán la oportunidad de disfrutar de la fauna dulceacuícola que alberga, como el gran cocodrilo mugger (*Crocodylus palustris*), la nutria lisa (*Lutrogale perspicillata*) y aves ligadas a estos medios como el ánade picopinto indio (*Anas poecilorhyncha*), cigüeña lanuda asiática (*Ciconia episcopus*), ibis oriental (*Theskiornis melanocephalus*), anhinga asiática (*Anhinga melanogaster*) y el águila pescadora occidental (*Pandion haliaetus haliaetus*).



Programa Nagarhole N.P.

Día 8. Check in a las 13:00h. Comida 13:30h-15:00h. Safari en Jeep 15:30h-18:15h. Café o té 18:30h-19:15h. Cena 20:30h-22:00h.

Día 9/10. Café o té 6:00h-6:30h. Safari en Jeep de 6:30h-9:15h. Brunch 10:00h-10:50h. Comida, safari en Jeep, café y cena como el día 8.

Día 11. Último safari. Después de desayunar y no más tarde de las 11:00h nos iremos hacia Bangalore

DÍA 12. NAGARHOLE N.P.- BANGALORE-ESPAÑA

Nos trasladaremos a Bangalore para coger el vuelo de vuelta a España.

DÍA 13. LLEGADA A ESPAÑA

NOTAS IMPORTANTES:

-El itinerario puede variar en el orden de las visitas según la frecuencia y horarios de vuelos de la compañía contratada. Los tiempos y km son estimaciones, pueden variar.

-Los horarios y actividades de los programas en cada Parque podrían variar si la organización del Parque o el guía lo vieran oportuno.

ÚNICA SALIDA: 01 - 13 DIC

PRECIO grupo 7/8 pasajeros: 2.790 €/pasajero + VUELOS INTERNACIONALES

Supl. Individual: 490€

INCLUYE: *Guía español de Ámbar y guías locales de Jungles and Lodges en los Parques *Hotel en Bangalore y Mysore 3/4* con desayuno *3 noches en B.R. Hills *3 noches en Bandipur N.P. *3 noches en Nagarhole N.P. *Pensión completa en todos los alojamientos de Jungle and Lodges (días 3 al 11) *Todos los safaris en 4x4 como están especificados en el programa del viaje * Todas las tasas de entrada y permisos en las Reservas y Parques *Todos los traslados en India *Seguro de viaje

NO INCLUYE: *El billete de avión de ida y vuelta (el viaje empieza y termina en Bangalore) * Lo relativo a las comidas del anterior punto. Las bebidas como refrescos, cervezas, vinos y similares serán costeadas por los clientes * Visado de la India (se tiene que sacar antes del viaje) * Propinas * Cualquier otra cosa no especificada en el apartado anterior



AMBARVIAJES

WWW.AMBARVIAJES.COM

Toledo 73 (entrada C/Ruda, 23)-28005 Madrid 91 364 59 12 info@ambarviajes.com

AMPLIACIÓN DEL SEGURO DE GASTOS DE ANULACION

El viaje incluye para cada pasajero un seguro de viajes individual concertado con la compañía de seguros AXA-WINTERTHUR ("VIP PLUS 1000")

Debido a que tanto las compañías aéreas como los prestatarios de los servicios tienen condiciones de anulación muy estrictas, **OS RECOMENDAMOS LA AMPLIACIÓN DEL SEGURO DE GASTOS DE ANULACIÓN hasta 4.000€** ("VIP PLUS 4000"). Por favor, solicitarnos el extracto de la póliza para ver las coberturas. La contratación de esta ampliación de coberturas, tiene un suplemento de **95€**.

Para contratar esta ampliación del seguro, es imprescindible abonar los 95€ en el mismo momento en que se realiza el depósito de la reserva del viaje y enviar una petición por escrito (e-mail) a la agencia o detallándolo en el formulario de reservas incluso si se han ingresado los 95€. En el momento en que recibamos este importe y vuestra petición, contrataremos esta ampliación del seguro opcional, y os enviaremos por email la confirmación

RESERVAS

Para hacer la reserva debéis llamar previamente por teléfono a AMBARVIAJES para comprobar que aún quedan plazas libres, dar vuestros datos (muy importante que nos proporcionéis los nombres de cada viajero tal y como figuran en el pasaporte) y enviar la transferencia de la reserva en menos de 48 horas. Si pasa más de ese tiempo desde que habéis hecho la prereserva telefónica, la plaza queda automáticamente liberada.

No se considerará una plaza fija en la ruta hasta el momento de realizar un depósito del 40% del importe total del viaje.

El pago se hará exclusivamente mediante **transferencia bancaria** de tu cuenta corriente a la de:

AMBARVIAJES

Banco de Sabadell

IBAN ES9100810393540001036707

- en el apartado "CONCEPTO" del impreso de transferencia debe figurar la clave: INDIATIGRES + fecha de salida + apellidos de todos los viajeros a los que corresponde el pago. (Ejemplo: INDIATIGRES + 13/04/23+ Puig; Morales; Sánchez).

Es **IMPRESINDIBLE** que enviéis el justificante de cada transferencia por e-mail a guillermo@ambarviajes.com

(El justificante bancario de la transferencia es, a todos los efectos, un documento legal equivalente a un recibo. Cuando os entreguemos la documentación del viaje, incluiremos una factura por el total abonado)

Una vez recibido el justificante bancario de la transferencia, os confirmaremos con un email la recepción del mismo. Por favor, si no os llega, envíanos un email o llámanos para confirmarlo por si ha habido un error en la recepción. **NO CONSIDERAMOS UNA PLAZA RESERVADA SI NO TENEMOS EL JUSTIFICANTE DE LA TRANSFERENCIA.**

La cantidad restante debe abonarse como mínimo 20 días antes de la salida por el mismo procedimiento. Por favor, antes de realizar este segundo pago, RECONFIRMAR CON AMBARVIAJES EL IMPORTE RESTANTE.

VUELO INTERNACIONAL

Los vuelos internacionales **no están incluidos en este programa**. A la hora de solicitar un presupuesto buscamos la mejor opción disponible ajustándonos a vuestros requerimientos. Aunque, en principio, las salidas están garantizadas desde Madrid o Barcelona, en la medida de lo posible podemos buscaros conexión desde otros puntos de España.

El precio varía en función de la época y de la antelación con que se haga la reserva, es decir, cuanto antes, más opciones de tarifas más económicas. Incluso a veces se pueden conseguir mejores precios si abren tarifas promocionales o a lo mejor asumiendo alguna escala intermedia. **Por eso os aconsejamos hacer la reserva con la mayor antelación posible.**

Normalmente los vuelos son vía una ciudad europea (Estambul, París, Frankfurt, Londres o Amsterdam) o ciudad de Medio oriente, Qatar, Dubai y de ahí directo a Bangalore.

MUY IMPORTANTE: Las conexiones desde cualquier punto de salida que no sean Madrid o Barcelona no están incluidas en el precio del viaje y habitualmente no os las podemos ofrecer dentro del mismo billete con la misma compañía con la que volamos. Esto significa que cada viajero es responsable de las conexiones de cualquier tipo que tenga antes de la salida del viaje o a su regreso, AMBARVIAJES no se hace responsable por los cambios de horarios de vuelos de última hora de las compañías aéreas contratadas para el viaje que puedan conllevar pérdidas de las conexiones que el viajero haya reservado por su cuenta. El viaje comienza y acaba en Madrid o Barcelona exclusivamente, por favor tened esto en cuenta a la hora de hacer vuestras reservas de conexión.

TASAS

Las tasas aéreas y las tasas locales no están incluidas en el precio de venta del viaje y es importante no confundir unas con otras.

*TASAS AÉREAS: Las tasas aéreas de un billete las dividimos en dos:

- Tasas de compensación por subida del combustible (YQ/YR) establecidas por las compañías aéreas, el importe de dicha tasa oscila según las necesidades de cada compañía aérea.
- Tasas aeroportuarias, son tasas estatales, de infraestructuras aeroportuarias y de seguridad. Son tasas establecidas por cada gobierno.

El importe total de estas tasas fluctúa según el precio del combustible y el tipo de cambio en el momento de la emisión del billete. Por esta razón, en el momento de emitir el billete, os comunicaremos el importe exacto de dichas tasas.

El importe de las tasas habrá que añadirlo al 60% restante del precio del viaje pendiente de abonar mediante transferencia bancaria.

*TASAS LOCALES: Pueden ser tasas por uso de aeropuertos que se pagan directamente en los aeropuertos tanto en vuelos internacionales como vuelos locales o pueden ser tasas turísticas que cobran los alojamientos en los que se hospeden los viajeros. En ambos casos su importe es variable, aunque no suelen ser grandes cantidades.

ALOJAMIENTO

Todos los precios se basan en habitaciones dobles compartidas, por lo que quienes viajen solos deberán compartir habitación. Se intentará que las parejas formadas sean del mismo género siempre que se pueda. Si somos impares el guía compartirá la habitación con alguno de los clientes.



EQUIPO HUMANO

Nuestra salida se garantiza a partir de 4 pasajeros, y siempre incluirá un **guía de AMBARVIAJES en castellano** durante todo el recorrido. Nuestro guía de Ambar conoce el terreno y se mueve con facilidad. Nos servirá no solo de coordinador logístico, sino que las decisiones concernientes al grupo serán tomadas por él. Nuestro **GUIA AMBARVIAJES** será como una llave que nos abre al país, y luego nos deja pasar para descubrirlo por nosotros mismos. Además, tendremos unos guías locales en inglés o castellano según disponibilidad durante todo el recorrido.



VISADO

Ya ha entrado en vigor el visado electrónico para españoles que viajen a la India. Ahora el trámite es mucho más fácil y se hace exclusivamente online.

Tienes que tramitar el visado de India. Sigue el enlace <https://indianvisaonline.gov.in/visa/tvoa.htm> y pincha en el recuadro donde dice "Apply here for e-Visa". Hay que tener una copia digital de la foto de carnet y de la primera página del pasaporte. El precio del visado es de unos 30 dólares.

Es necesario pasaporte con al menos 6 meses de validez a partir de la fecha de regreso del viaje.

Los ciudadanos con diferente nacionalidad y/o Pasaporte al español o con parientes pakistanís, tienen la responsabilidad de consultar con sus respectivas Embajadas las formalidades de entrada en los países por los que se pasa en este viaje.

El viajero será responsable de tener su documentación en regla.

No es responsabilidad de AMBARVIAJES la denegación de visado o entrada en alguno de los países del viaje.

El visado se puede solicitar 1 mes antes de la salida y hasta 5 días antes de la salida.

La fotografía debe ser reciente y con fondo blanco en formato JPG con un peso de entre 10 Kb y 1 Mb.

La copia del pasaporte debe estar en formato PDF con un peso entre 10Kb y 300 Kb.

Existe la posibilidad de solicitar un visado tradicional en la contrata del consulado de India de Madrid de seis meses y múltiples entradas. Para más información: <https://www.vfsglobal.com/india/spain/spanish/In-Madrid.html>

Nota importante: CONFIRMAR LAS CONDICIONES DEL VISADO PORQUE ESTÁN CAMBAINDO CONTINUAMENTE

LA RUTA

El viaje de Los Western Ghats de India es una expedición de observación de fauna a una de las zonas de mayor diversidad y densidad de fauna de la India, la cual alberga el mayor número de especies endémicas de todo el subcontinete. Las tres zonas protegidas que visitaremos forman parte de la Reserva de la Biosfera de Nilgiri Hills.

RESERVA DE TIGRES B.R. HILLS

El Santuario de Vida Silvestre de B.R.Hills, está situado en la cordillera de Biligirirangan, a 160 km al sudoeste de Bangalore. Declarado Reserva de Tigres en el 2011, un estudio llevado a cabo en 2017 reveló una estimación de 62 ejemplares adultos.

Este santuario de 540 km cuadrados forma un puente natural entre los Eastern y los Western Ghats, compartiendo la biota de ambos mundos, con predominio del bosque seco tropical deciduo.

La Reserva cuenta con 31 especies de medianos y grandes mamíferos (14 especies de carnívoros, 9 de ungulados, 3 primates, 3 roedores, un lagomorfo y un pangolín) ya que están excluidos los micromamíferos y los quirópteros del estudio.

El censo de aves sobrepasa las 250 especies, incluyendo al raro y endémico carbonero nuquiblanco (*Machlolophus nuchalis*)

Realizaremos 6 safaris en jeep, aunque alguno de los safaris diurnos se puede cambiar por una caminata. Los coches van abiertos para tener mayor visibilidad y opciones de fotografiar a la fauna.

PARQUE NACIONAL DE BANDIPUR

Este famoso parque nacional de 912 km cuadrados localizado a los pies de las colinas Nilgiri, cuenta con una de las mayores poblaciones de tigres de toda la India (143 individuos adultos censados en 2020) y más de 3000 elefantes asiáticos, haciendo de estos dos icónicos animales las especies más emblemáticas de la reserva. La población de leopardo indio alcanza los 200 ejemplares adultos, por lo que la oportunidad de observar algún individuo es alta.

También realizaremos 6 safaris en Jeep abiertos para disfrutar del salvaje mundo natural de Bandipur.

PARQUE NACIONAL DE NAGARHOLE

El último parque protege 640 km cuadrados (antiguamente llamado Rajiv gandhi N.P.) y forma parte junto con el Bandipur de la meseta del Deccan.

La presencia del embalse del río Kabini, nos dará la oportunidad de disfrutar de la fauna acuática que se encuentra en sus orillas.

El censo de 2018 de tigres arrojó una población adulta de 127 tigres, lo que le sitúa como la segunda reserva India con mayor densidad de tigres.

Realizaremos otros seis safaris en Jeep para descubrir el magnífico parque he intentar localizar a las especies de fauna que no hayamos podido observar en las anteriores áreas protegidas.

UN DÍA DE RUTA

Estos viajes están diseñados para observar la mayor cantidad posible de especies características y endémicas de los parques. En las reservas, según el programa establecido, realizaremos dos safaris diarios en jeeps abiertos buscando la abundante y fascinante fauna. Pararemos para observarlos y poder fotografiarlos, aunque no sea un "safari fotográfico" las opciones serán variadas. La paciencia y el silencio serán nuestras compañeras inseparables del viaje.

TRANSPORTE

Todos los transportes lo realizaremos con la misma compañía en furgonetas amplias para la comodidad de los viajeros.

ALIMENTACION

En los parques nacionales comeremos siempre en los Lodges. El menú consistirá en tipo buffet con gran variedad de platos. Los refrescos y bebidas alcohólicas no están dentro del programa, por lo que cada cliente que le apetezca tendrá que pagarlas.

DIFERENCIA HORARIA

+ 4 ½ horas en invierno y + 3 ½ horas en verano.

CLIMA

En abril estamos inmersos en la época más seca del año (pueden alcanzarse los 35 grados), que es la mejor para observar a la gran fauna mamífera que se concentra alrededor de las charcas y pozas que no se secan.

En diciembre el clima es mucho más suave con temperaturas entre 18 y 28 grados. La fauna está más dispersa pero los bosques siguen verdes de la lluvia de los monzones y es la mejor época para disfrutar de las aves.

GUÍAS RECOMENDADAS:

- Birds of Southern India. Ed. Helm
- Field Guide to Indian Mammals. Ed. A&C Black

AVES ENDÉMICAS DE LOS WESTERN GHATS (W.G) Y DE INDIA (IN) QUE SE PUEDEN ENCONTRAR EN EL VIAJE

| | | |
|----------------------------|-----------------------------------|----|
| Paloma de los Nilgiris | <i>Columba elphinstonii</i> | WG |
| Vinago de los Ghats | <i>Treron affinis</i> | WG |
| Dúcula de las Nilgiris | <i>Ducula cuprea</i> | WG |
| Cáleo gris malabar | <i>Ocyrceros griseus</i> | WG |
| Barbudo malabar | <i>Psilopogon malabaricus</i> | WG |
| Cotorra de Malabar | <i>Psittacula columboides</i> | WG |
| Centenillo de Malabar | <i>Tephrodornis sylvicola</i> | WG |
| Urraca ventriblanca | <i>Dendrocitta leucogastra</i> | WG |
| Cogujada malabar | <i>Galerida malabarica</i> | WG |
| Bulbul cabecigrís | <i>Brachypodius priocephalus</i> | WG |
| Bulbul gorginaranja | <i>Rubigula gularis</i> | WG |
| Turdoide rufo | <i>Argya subrufa</i> | WG |
| Charlatán de Delessert | <i>Garrulax delesserti</i> | WG |
| Charlatán de los Nilgiris | <i>Motecincla cachinnans</i> | WG |
| Papamoscas de los Nilgiris | <i>Eumyias albicaudatus</i> | WG |
| Papamoscas ventriblanco | <i>Cyornis pallidipes</i> | WG |
| Alicorto flanquirrufo | <i>Sholicola major</i> | WG |
| Alicorto ventriblanco | <i>Sholicola albiventris</i> | WG |
| Papamoscas rufinegro | <i>Ficedula nigrorufa</i> | WG |
| Picaflores liso | <i>Dicaeum concolor</i> | WG |
| Suimanga mínimo | <i>Leptocoma minima</i> | WG |
| Faisancillo rojo | <i>Galloperdix spadicea</i> | IN |
| Faisancillo moteado | <i>Galloperdix lunulata</i> | IN |
| Perdicilla piquirroja | <i>Perdicula erythrorhyncha</i> | IN |
| Gallo gris | <i>Gallus sonneratii</i> | IN |
| Cárabo ocelado | <i>Strix ocellata</i> | IN |
| Barbudo cariblanco | <i>Psilopogon viridis</i> | IN |
| Mínivet ventriblanco | <i>Pericrocotus erythropygius</i> | IN |
| Abanico pechipinto | <i>Rhipidura albogularis</i> | IN |
| Carbonero nuquiblanco | <i>Machlolophus nuchalis</i> | IN |
| Cimitarra india | <i>Pomatorhinus horsfieldii</i> | IN |
| Arrenga indio | <i>Myophonus horsfieldii</i> | IN |

MONEDA

La moneda local es la rupia india, que al cambio actual es 1 euro=87,9 INR. Es conveniente llevar euros y cambiarlos en destino. El viaje es de observación de fauna y no habrá muchos sitios para comprar artesanía o regalos, más allá de alguna tienda de recuerdos en la entrada de los parques.

OTROS GASTOS

Para las comidas no incluidas en el programa, que serán las del último día, serán unos 25 euros.

PROPINAS

Las propinas no están incluidas en el presupuesto del programa. Aunque las propinas son voluntarias, es una muestra de agradecimiento al trabajo bien realizado por parte del personal local. El total de las propinas suele ser de unos 45 euros.

VACUNAS

Consultar con los servicios de Sanidad Exterior de cada Comunidad.

<http://www.msc.es/profesionales/saludPublica/sanidadExterior/salud/centrosvacu.htm>

Generalmente hay que solicitar cita previa, pero es frecuente que los teléfonos estén comunicando o no contesten y a veces hay que acercarse a estos centros y pedir la cita para otro día.

DOCUMENTACION

La documentación del viaje te la enviaremos **por correo electrónico** a tu dirección personal unos 7 días antes del viaje y la tendrás que imprimir para viajar: Últimas notas, billetes electrónicos, bono de servicios, factura, seguro de viaje, etc.

Por favor, no lo dejes para el último día, **debes revisar toda la documentación con tiempo** (nombre en los billetes tal como está en tu pasaporte; lugar, día y hora de salida en el billete; nombre y fecha de salida en el Certificado del Seguro; etc) y confirmar si puedes imprimir todo correctamente.

Si hay algún error o tienes cualquier duda, por favor, ponte en contacto urgente con nosotros.

MUY IMPORTANTE PARA PODER VIAJAR: Antes del viaje debéis **RELLENAR Y FIRMAR las 3 últimas páginas de la FICHA TECNICA-CONTRATO (2 pag. del Contrato y 1 pág. de Protección de Datos)** y enviarlas **escaneadas por email**. Si no tenéis escáner, **podéis hacer una foto de estas 3 pág.** y enviarlas por email (por favor, deben estar todos los datos rellenados y si enviáis fotos, deben verse nítidamente).

OTRAS INFORMACIONES PRÁCTICAS PARA EL VIAJE A LA INDIA

- Según las nuevas regulaciones del Gobierno Indio de la VISA on arrival de entrada a la India, una persona puede solicitar dos visados on arrival al año. En el caso en que el viaje combine la India con otros países vecinos (por ejemplo, Nepal o Bhutan o Tibet) y tenga que volver a entrar en la India a los pocos días de su salida, entonces hay que solicitar un nuevo visado con la nueva fecha de reentrada en India o pedir una visa especial de entradas múltiples.
- Asegúrate de beber sólo agua embotellada mientras esté viajando por la India.
- Intenta evitar la comida muy picante si no estás acostumbrado a ella, puede acarrearle alguna molestia estomacal (aunque es excelente, pero es muy fuerte).
- Los Cajeros Automáticos de la mayor parte de los bancos en India funcionan las 24 h del día y son fáciles de encontrar. Hay muchos.
- Todas las oficinas administrativas oficiales en la India operan de 09:30 a 17:00 h de lunes a viernes
- Durante el día es mejor guardar en el safety box la documentación personal y salir con fotocopias de nuestros documentos, pasaportes, carnets etc.
- La demostración pública de afecto está mal vista y es grosera en toda la India. Por favor intentad recordarlo en vuestro viaje.
- Hay que cubrirse la cabeza al entrar al entrar en algunos templos y las mezquitas, así como descalzarse.

EQUIPO PERSONAL GENERAL

- PRISMÁTICOS indispensables para la observación de fauna salvaje.
- Ropa ligera y de colores claros para verano y algo de ropa que abrigue para las frescas mañanas. Nos levantaremos antes del amanecer y con los jeeps abiertos, hará fresco.
- Neceser personal con cremas solares y protección para el sol tropical (gorra, pañuelos...)
- Botas normales de trekking (no vamos a subir los Himalayas...)
- Cámara fotográfica y frontal por si podemos salir por las noches a realizar alguna caminata buscando fauna nocturna alrededor de los lodges.

SEGURO PERSONAL DE VIAJES

La organización **incluye** para cada uno de los pasajeros un seguro de viajes individual concertado con la compañía de seguros AXA-WINTERTHUR denominado "**VIP PLUS 1000**".

Cobertura del seguro

Las coberturas del presente contrato se extienden a los accidentes y/o enfermedades que pudieran sobrevenir a los asegurados con motivo de un viaje individual o colectivo. La cobertura se extiende desde dos horas antes del inicio del viaje, sin computar demoras o retrasos y hasta dos horas después de la finalización de los servicios contratados con los proveedores del viaje, con un máximo de 90 días.

A continuación, os ponemos un **resumen de las coberturas de la póliza "VIP PLUS 1000"**. Este resumen no tiene valor contractual, y por tanto no sustituye las Condiciones Particulares y Generales de la Póliza suscrita entre el Tomador y el Asegurador.

*Se encuentra a disposición de los clientes que lo soliciten una copia de las Condiciones Generales de la póliza. * Existe la posibilidad de contratar seguros de coberturas más amplias. Consultad.

Nota: El seguro de viaje NO cubre lesiones producidas por realizar actividades consideradas de riesgo, como rafting o quads.

Garantías Asistencia en Viaje - Resumen Condiciones Generales

Garantías Sanitarias (incluyendo casos de positivos COVID'19)

| | |
|---------------------------------------------------------------------|----------------|
| 1.1 Transporte o repatriación sanitaria de heridos y enfermos..... | INCLUIDO |
| 1.2 Gastos médicos, quirúrgicos, farmacéuticos y de hospitalización | |
| 1.2.1 España/Andorra | Hasta 1.500€ |
| 1.2.2 Europa y países Ribereños del Mediterráneo | Hasta 50.000€ |
| 1.2.3. Mundo | Hasta 150.000€ |
| 1.3 Gastos odontológicos de urgencia en el extranjero | Hasta 90€ |
| 1.4 Gastos de traslado sanitario en helicóptero | INCLUIDO |
| 1.6 TeleConsulta, VideoConsulta y Tele Receta..... | INCLUIDO |
| 1.7 Servicio de Intérprete | Hasta 600€ |

Garantías de Equipajes y Maletas

| | |
|-------------------------------------------------------------------|---------------------------------|
| 2.1 Búsqueda y transporte de equipajes y efectos personales | Hasta 100€ |
| 2.2 Robo y daños materiales al equipaje..... | Hasta 1500€ |
| 3.5 Demora en la entrega de equipajes | + 12 horas o noche - hasta 240€ |

Garantías de Transporte o Repatriación

| | |
|-----------------------------------------------------------------------------------------------|--------------------------|
| 4.2 Transporte o repatriación de los Asegurados | INCLUIDO |
| 4.3 Transporte o repatriación de fallecidos | INCLUIDO |
| 4.4 Billete de ida y vuelta y gastos de estancia para un familiar | > 5 días - 100€/día x 10 |
| 4.5 Regreso anticipado a causa de fallecimiento u hospitalización de un familiar..... | INCLUIDO |
| 4.6 Regreso anticipado por perjuicios graves en domicilio principal o local profesional | INCLUIDO |

Garantías de Anulación (Incluyendo casos de positivos COVID'19)

| | |
|-------------------------------------------------------------------------------------------|--------------|
| 5.1 Anulación de Viajes Advance (34 supuestos) | Hasta 1.000€ |
| 5.3 Anulación acompañante también asegurado. Suplemento Individual..... | Hasta 180€ |
| 5.4 Vacaciones no disfrutadas | Hasta 1.000€ |
| 6.8 Anulación de viaje por terrorismo o catástrofes naturales, antes de la salida..... | Hasta 1.000€ |
| 6.18 Anulación de viaje por terrorismo o catástrofes naturales, después de la salida..... | Hasta 1.000€ |

Otras Garantías Cubiertas

| | |
|----------------------------------------------------------------------------------------------------------------|----------------------|
| 6.1 Gastos de prolongación de estancia del asegurado en un hotel (incluyendo casos de positivos COVID'19)..... | 125€/ día max.2.000€ |
| 6.4 Gastos de gestión por pérdida/robo de documentación oficial | Hasta 240€ |
| 6.12 Adelanto de fondos en caso de robo de medios de pago en el extranjero | Hasta 600€ |
| 7.1 Transmisión de mensajes urgentes | INCLUIDO |
| 8.4 Responsabilidad Civil Privada | Hasta 60.000€ |
| 9.4 Protección urgente de la vivienda | INCLUIDO |
| 6.17 Extensión de viaje (incluyendo casos de positivos COVID'19) | 125€/ día max.2.000€ |

Garantías de Accidentes

| | |
|------------------------------------------------|---------------|
| 9.2.1 Fallecimiento por Accidente | 30.000€ |
| 9.2.2 Invalidez permanente por Accidente | Hasta 30.000€ |

Garantías Incumplimientos de Cias. Transportistas

| | |
|------------------------------------------------------------------|------------|
| 6.9 Overbooking o cambio de servicios | Hasta 300€ |
| 9.3 Transporte alternativo por pérdida de enlace | Hasta 600€ |
| 9.5 Asistencia a los pasajeros | Hasta 250€ |
| 9.6 Pérdida de servicios inicialmente contratados en viaje | Hasta 900€ |
| 9.7 Abandono de viaje por retraso de más de 24 horas | Hasta 300€ |
| 9.8 Llegada impuntual con pérdida de salida | Hasta 300€ |
| 9.9 Pérdida de visitas | Hasta 300€ |

EXCLUSIONES:

| | |
|------------------------------------------------------------------|--------------|
| EXCLUSIÓN Anulación por Terrorismo o Catástrofes Naturales | NO SE APLICA |
| EXCLUSIÓN Deportes de Aventura..... | SÍ SE APLICA |
| EXCLUSIÓN Práctica Ski | SÍ SE APLICA |

Delimitaciones del Contrato. Exclusiones

10. Delimitaciones del contrato. Exclusiones

Este resumen no tiene valor contractual, y por tanto no sustituye las Condiciones Particulares y Generales de la Póliza suscrita entre el Tomador y el Asegurador.

*Se encuentra a disposición de los clientes que lo soliciten una copia de las Condiciones Generales de la póliza. *Existe la posibilidad de contratar seguros de coberturas más amplias. Consultad.

CONSIDERACIONES ADICIONALES

AMBARVIAJES da por entendido que el viajero participa voluntariamente en este viaje o expedición y que es consciente de que participa en un viaje a un país extranjero de características diferentes a su país de origen, recorriendo y visitando zonas alejadas y remotas de un país o países exóticos y tropicales; con estructura y organización, a todos los niveles, distinta a la que puede estar acostumbrado en su vida habitual. Por tanto, Ambar, Otros Viajes entiende que el viajero es consciente de los riesgos que puede correr, como pueden ser entre otros: fuerzas de la naturaleza, enfermedad, accidente, condiciones de vida e higiénicas deficientes en algunos casos y circunstancias, terrorismo, delincuencia y otras agresiones, etc. Sabiendo el viajero que no tendrá acceso en algunos casos a una rápida evacuación o asistencia médica adecuada o total.

AMBARVIAJES entiende que el viajero es consciente del esfuerzo que puede suponer un viaje de estas características, que se realiza por tierra en su mayor parte; por carreteras y caminos en muchas ocasiones en precarias condiciones, pudiendo presentarse dificultades y estando expuesto a sufrir contratiempos y adversidades, como pueden ser entre otras: climatología adversa, averías y diversas situaciones difíciles y extremas; donde el cansancio y desánimo físico y moral pueden hacerse presentes, tanto durante los tramos de viaje por carretera, caminatas a pie, viajes en canoa, a caballo u otros medios, así como el propio desarrollo de la actividad en general; entendiéndose Ambar que el viajero está dispuesto a asumirlos como parte del contenido de este viaje de aventura, aceptando igualmente el hecho de tener que colaborar en determinadas tareas propias de un viaje tipo expedición como pueden ser a título de ejemplo: limpiar caminos de derrumbes y obstáculos, desatascar vehículos del barro, arena, cunetas, participar en los montajes y desmontajes de campamentos y otras tareas cotidianas y domésticas propias de un viaje participativo y activo de aventura.

Es importante indicar que en un viaje de grupo y característico de aventura, la buena convivencia, las actitudes positivas, buen talante y tolerancia entre los miembros que componen el grupo y ante los contratiempos y dificultades que puedan presentarse son muy importantes para la buena marcha y éxito del viaje, advirtiéndose que estos problemas de convivencia pueden surgir. Ambar Otros Viajes entiende que el viajero es consciente y asume que en este tipo de viajes puedan darse circunstancias que supongan variaciones en itinerarios, en actividades, retrasos, etc., en cualquier momento y lugar.

AMBARVIAJES entiende que el viajero acepta voluntariamente todos los posibles riesgos y circunstancias adversas sobre la base de todo lo expuesto anteriormente, incluidos, enfermedad o fallecimiento; eximiéndose Ambar, Otros Viajes y cualquiera de sus miembros o empleados de toda responsabilidad a excepción de lo establecido en las leyes por cualquier hecho o circunstancia que se produzca durante el viaje o expedición.

AMBARVIAJES informa que el Ministerio de Asuntos Exteriores español advierte de los peligros de viajar en muchos países del mundo, entre los cuales pueden estar incluidos algunos de los destinos en nuestro catálogo Pasaporte a la Aventura. Para más información a este respecto acuda a la página web www.maec.com o al teléfono 91 379 1700, dado que las situaciones de cada país pueden sufrir variaciones a lo largo del año, por lo cual la recomendación del ministerio también puede cambiar en cualquier momento.

AMBARVIAJES da por entendido que el viajero conoce las condiciones generales y particulares del programa-viaje-expedición y cumple todos los requisitos exigidos para el viaje.

EDIC: OCTUBRE 2023

Para más información:

AMBARVIAJES

Calle Toledo, 73 (entrada C/ de la Ruda, 23)

28005 MADRID

Tf: 91 364 59 12

e-mail: guillermo@ambarviajes.com

AMBARVIAJES

WWW.AMBARVIAJES.COM

Toledo 73 (entrada C/Ruda, 23)-28005 Madrid 91 364 59 12 info@ambarviajes.com

CONTRATO DE VIAJE COMBINADO / INDIA SALVAJE-LOS WESTERN GHATS

La organización de este viaje ha sido realizada por AMBAR, OTROS VIAJES, SL CIF B-82008277 y su marca comercial registrada PASAPORTE A LA AVENTURA / AMBARVIAJES con título-licencia turística CICMA 1005, ubicada en C/ Toledo 73 – 28005 MADRID.

SOLO RELLENAR EN CASO DE SER AGENCIA DE VIAJES:

La AGENCIA MINORISTA autorizada para vender este viaje es (a cumplimentar sólo en caso de venta a través de otra agencia diferente a Pasaporte a la Aventura):

AGENCIA MINORISTA:

Domicilio: Tel:

Población y CP: CIF:

(Sello de la agencia vendedora)

MUY IMPORTANTE PARA PODER VIAJAR: Debéis **RELLENAR Y FIRMAR estas 3 páginas** (2 del Contrato y pág. de Protección de Datos) y enviarlas **escaneadas por email**. Si no tenéis escáner, **podéis hacer una foto de estas 3 pág.** y enviarlas por email (por favor, deben estar todos los datos rellenados y enviáis fotos, deben verse nítidamente).

DATOS DEL VIAJERO CONTRATANTE:

- En prueba de conformidad, firma el presente contrato como consumidor / contratante en su propio nombre y, en caso de que los hubiera, en nombre de los viajeros menores de edad de los que declara tener representación suficiente para este acto y cuyos nombres se detallan bajo estas líneas:

Fecha de salida:/...../ 2023

Datos del viajero / contratante 1:

Nombre y apellidos:

NIF (con letra):

Firma del contratante:

Datos del viajero / contratante 2:

Nombre y apellidos:

NIF (con letra):

Firma del contratante:

Desde AMBARVIAJES os solicitamos todos estos datos para gestionar varios aspectos de vuestro viaje, el NIF nos lo solicita la compañía de seguros y también nos es necesario por motivos fiscales, vuestros datos de pasaporte son necesarios para la correcta emisión de vuestros billetes.

CONDICIONES

Las Condiciones Generales por las que se regula este viaje son las que refleja el programa/folleto la página web www.ambarviajes.com y esta Ficha Técnica informativa que complementa esta ruta, declarando el cliente que las conoce y acepta en su integridad.

Según decreto 168/94 que desarrolla el reglamento de agencias de viajes, las partes firmantes, están obligadas al cumplimiento de las siguientes cláusulas contractuales:

AMBARVIAJES

WWW.AMBARVIAJES.COM

Toledo 73 (entrada C/Ruda, 23)-28005 Madrid 91 364 59 12 info@ambarviajes.com

PRIMERA: El firmante, a partir de ahora denominado cliente, contrata el viaje denominado **INDIA SALVAJE-LOS WESTERN GHATS, 13 DÍAS**, salida..... detallado en esta ficha y en la página web www.ambarviajes.com, a disposición de los clientes que lo deseen en todas las agencias vendedoras, junto con la información complementaria y modificaciones que se adjuntan.

SEGUNDA: La realización del presente viaje viene condicionada por la inscripción al mismo de un mínimo de **CUATRO** personas. De no llegar a este mínimo, la agencia organizadora estará obligada a comunicar al cliente directamente, o a través de la agencia vendedora, la cancelación del viaje en un término no inferior a 10 días antes de la salida.

TERCERA: La agencia organizadora facilita al cliente, contra la percepción en los términos fijados en la cláusula quinta, los siguientes servicios:

Transportes: según programa y ficha técnica. / Alojamientos: según programa y ficha técnica. / Itinerario: según programa y ficha técnica. / Otros servicios: seguros de asistencia en viajes, y otros según programa y ficha técnica.

CUARTA: El precio del presente viaje combinado ha sido calculado en euros en base a las tarifas de transporte, coste de carburante, coste de infraestructura, coste de parques nacionales, alojamientos y servicios de tierra en destino, tasas, impuestos, etc. El precio de algunos de estos servicios, cotizados en dólares, ha sido convertido a euros en base al tipo de cambio euro / dólar 1€ = 1,075 US\$. Tal como figura en las condiciones generales del programa / folleto Pasaporte a la Aventura 2023-2024 / AMBARVIAJES (apartado 11.2 "Revisión de precios"), cualquier variación superior al 10% en el tipo de cambio antes mencionado, podrá dar lugar a la revisión del precio final del viaje, tanto al alza como a la baja. En ningún caso, se revisará al alza en los veinte días anteriores a la fecha de salida del viaje, respecto a las solicitudes ya realizadas.

QUINTA: El cliente acepta la posible revisión de precios del viaje si existe variación en los supuestos de la cláusula cuarta. El precio sólo podrá ser revisado hasta 20 días antes de la salida.

SEXTA: El precio del presente viaje a INDIA para cada cliente es de: **Precio grupo 7/8 pasajeros: 2.790 €/pasajero; Supl. Individual: 490€; SIN incluir billetes internacionales, tasas de billete, suplementos por menos pasajeros, suplementos adicionales, extensiones.**

SÉPTIMA: En caso de anulación del viaje por parte del cliente, éste acepta el pago de los gastos de anulación y cancelación sobre el total del viaje contratado que consta en la página web www.ambarviajes.com, a disposición de los clientes que lo deseen en todas las agencias vendedoras. En todo caso el cliente se hace responsable de las cantidades señaladas como oficiales por los transportistas y los alojamientos. (Recordamos que tenemos a disposición de los clientes que lo requieran un seguro por gastos de anulación).

OCTAVA: El contratante ha sido advertido adecuadamente de los riesgos de este viaje, en cumplimiento de lo dispuesto en la Ley General para la Defensa de los Consumidores y Usuarios.

NOVENA: No están incluidos en el precio del viaje los gastos extraordinarios del cliente, tasas aéreas y locales, o cualquier otro concepto que no figure en las cláusulas 1 y 3 del presente contrato.

DÉCIMA: En caso de que el cliente compruebe in situ cualquier falta de prestación de los servicios contratados o deficiencias en los mismos, está obligado a presentar su queja en el lugar donde se ocasione dicha deficiencia y a comunicarlo a la agencia en la que contrató dicho viaje o a la agencia organizadora en el menor tiempo posible y por cualquier medio que deje constancia fehaciente.

UNDÉCIMA: El cliente declara conocer y aceptar la información contenida en esta ficha y en él la página web 2022 www.ambarviajes.com (a disposición de los clientes que lo deseen en todas las agencias vendedoras), ficha técnica del viaje, cláusulas de contratación y los servicios contratados.

DUODÉCIMA: El cliente declara conocer y aceptar en su integridad las observaciones anteriormente detalladas en esta ficha técnica como parte de este contrato.

En prueba de conformidad, firman el presente contrato por duplicado en Madrid a

EL CLIENTE



AMBARVIAJES

WWW.AMBARVIAJES.COM

Toledo 73 (entrada C/Ruda, 23)-28005 Madrid 91 364 59 12 info@ambarviajes.com

PROTECCIÓN DE DATOS

Desde AMBARVIAJES (**Ambar, otros viajes, S.L. CIF B-82008277**, inscrita en el Registro de Turismo de la Comunidad de Madrid bajo el CICMA 1005 y con domicilio en la C/Toledo, 73, 28005, Madrid, España) te informamos que, en virtud del **Reglamento General de Protección de Datos (RGPD) de la Unión Europea 2016/679**, los datos de carácter personal que nos has facilitado para la contratación del presente viaje son tratados, exclusivamente, para poder prestar el servicio, facturar el mismo y la gestión administrativa interna. Esta información la guardamos durante un plazo de **cinco años** y únicamente se comunicará a los encargados de tratamiento con los que contratamos los servicios necesarios para realizar el viaje.

¿Quieres recibir información sobre nuestros viajes?

Si deseas recibir nuestro **catálogo anual Pasaporte a la Aventura** por correo postal con la oferta de viajes de cada temporada e información **mediante email** (boletines semanales) sobre nuestros viajes, necesitamos que marques la autorización de la siguiente casilla:

AUTORIZO recibir por correo postal el catálogo anual de “Pasaporte a la Aventura” y a través de email el envío de información de nuestros viajes, sorteos, promociones y descuentos.

Nombre y apellidos:

NIF:

Firma del contratante:

Desde AMBARVIAJES (**Ambar, otros viajes, S.L.**) te informamos que los datos de carácter personal que nos facilites en este formulario se comunican, únicamente, al proveedor del servicio de envío postal, mensajería y emailing, cumpliendo plenamente con el RGPD (UE) 2016/679.

AMBARVIAJES recuerda a los usuarios que tienen derecho a acceder a sus datos personales, rectificar los datos inexactos o solicitar su supresión cuando los datos ya no sean necesarios, todo ello mediante correo a autorizacion@ambarviajes.com

Más información en www.pasaporte3.com/protecciondatos.php