

GRAN RUTA *29 días* CENTROAMERICANA

GUATEMALA, HONDURAS, EL SALVADOR
NICARAGUA, COSTA RICA Y PANAMA

Un overland atravesando Centroamérica, **volcanes, selvas, montañas, mercados indígenas, culturas antiguas, ciudades mayas, playas y pueblos rastafaris**. Ascenderemos al Volcan Pacaya, Navegaremos por el Lago Atitlán, escucharemos la lengua **Maya** y nos envolverán los olores del rocío mientras caminamos en lo más profundo del Parque Nacional Celaque.

Chichicastenango, Antigua, Atitlán, Comayagua, León, Granada, Ometepe, San Juan del Sur, la gente y sus gestos, sus ropas, sus casas. Combinamos en esta expedición la aventura de un recorrido en nuestro propio vehículo fuera de las rutas clásicas, con caminatas por montañas, con el conocimiento de Ciudades coloniales, comunidades indígenas, rastafaris de la costa caribeña, bosques nubosos, lagos y mercados indígenas.

Descubrimos la gran ciudad maya de **Copán**, oculta por la selva y con miles de sonidos que nos transportarán a otras épocas. **Volcanes activos** en la Cordillera Central como el Arenal y por supuesto, toda la magia del **Caribe** más auténtico y perdido en **PANAMA**. **Bocas del Toro**: Cayos de aguas turquesa en un lugar alejado del turismo para disfrutar de los últimos días.



Salidas: 01 Ago. 01 Sep. 01 Oct. 01 Nov

PRECIO: 2.485 € (17/18 viajeros)

Pago local: 675 US Supl 14/16 pasaj: 125 € Supl 12/13 pasaj: 240 €

Itinerario Previsto

- 1.- Vuelo Madrid-Guatemala. Traslado a ANTIGUA. Hotel
- 2.- ANTIGUA. Corazón colonial de América lugar único para empezar la gran ruta.
- 3.- Antigua. Trek al VOLCAN PACAYA. Antigua. Hotel.
- 4.- Antigua - CHICHICASTENANGO - LAGO ATITLAN. Camino hacia los pueblos indígenas. MERCADO INDIGENA de Chichicastenango.
- 5.- Recorrido en barca por el LAGO ATITLAN. Santa Catarina. Hotel.
- 6.- Lago Atitlan - Antigua. Hotel.
- 7.- Antigua - COPÁN (HONDURAS). Cruzamos a Honduras en busca de las mayores estelas del mundo. Hotel.
- 8.- COPÁN. Exploramos la mítica CIUDAD MAYA. Hotel.
- 9.- Copán-GRACIAS. Una pequeña perla olvidada de la época colonial bajo las montañas. Hotel.
- 10.- Trek en el PARQUE NACIONAL CELAQUE. Hotel.
- 11.- Gracias-Suchitoto (EL SALVADOR). Por pistas de tierra atravesamos las montañas hasta Suchitoto. una perla colonial a orillas de un agradable lago. Hotel.
- 12.- SUCHITOTO. Calles empedradas. iglesias coloniales y ambiente bohemio. Día para disfrutar de este privilegiado enclave. Hotel
- 13.- Suchitoto-LEÓN (NICARAGUA). Entramos en Nicaragua por la hospitalaria León. Ciudad bohemia. colonial y acogedora como pocas. Hotel.
- 14.- Visita de LEÓN. Museos. iglesias. exposiciones y clubs de música. Hotel.
- 15.- León-Isla de Juan Venado-León. Recorrido en lancha por el Parque Natural Juan Venado.
- 16.- León-GRANADA. Junto al Lago Nicaragua y rodeada de volcanes. la ciudad más antigua de América. "la gran sultana" ambicionada por piratas. políticos y artistas nos recibe.
- 17.- GRANADA. Visita de la ciudad. Hotel.
- 18.- Granada-ISLA DE OMETEPE. Una explosión de naturaleza y sosiego en esta isla del Lago Nicaragua. Caminatas. kayaks y baños bajo espectaculares atardeceres.
- 19.- ISLA DE OMETEPE. Libre para actividades. Hotel
- 20.- Ometepe - SAN JUAN DEL SUR. Tocamos el Pacífico. Olas y extensas playas de arena. Hotel.
- 21.- San Juan del Sur-ARENAL (COSTA RICA). Volcán Arenal uno de los conos más perfectos y activos del mundo. Hotel.
- 22.- VOLCÁN ARENAL - Libre para cabalgar. caminar y acabar en las termas relajadas viendo la lava caer por la ladera del volcán. Hotel.
- 23.- ARENAL - PUERTO VIEJO. Palmeras. corales. selvas en el Caribe.
- 24.- PTO VIEJO- BOCAS DEL TORO (PANAMÁ). Cruzamos la frontera y en lancha al archipiélago de cayos.
- 25.- BOCAS DEL TORO. Cruceiro en velero por las aguas turquesas.
- 26.- Bocas del Toro-PUERTO VIEJO. Regreso a la capital de reggae.
- 27.- PUERTO VIEJO. Buceo. surf y música.
- 28.- Puerto Viejo-San José-aeropuerto. Traslado al aeropuerto y vuelo.
- 29.- Llegada a España.

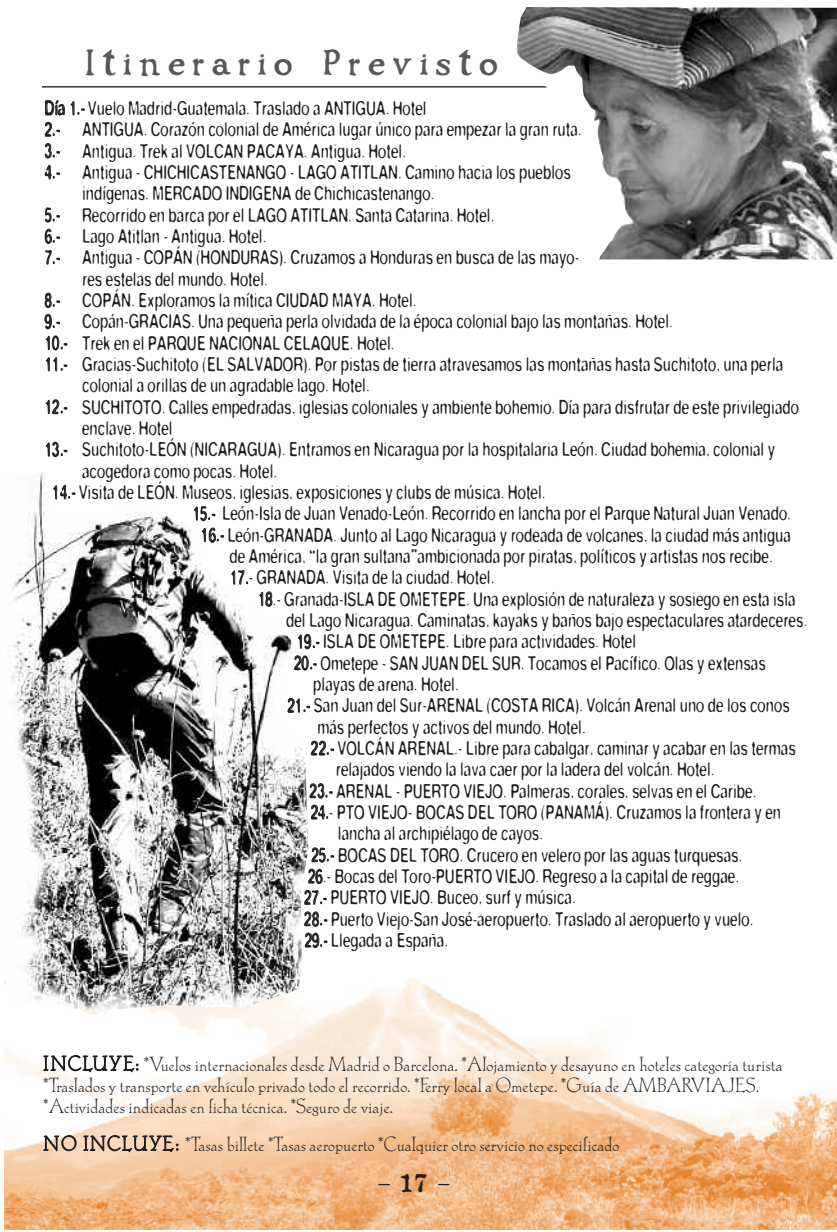

INCLUYE: *Vuelos internacionales desde Madrid o Barcelona. *Alojamiento y desayuno en hoteles categoría turista
*Traslados y transporte en vehículo privado todo el recorrido. *Ferry local a Ometepe. *Guía de AMBARVIAJES.
*Actividades indicadas en ficha técnica. *Seguro de viaje.

NO INCLUYE: *Tasas billete *Tasas aeropuerto *Cualquier otro servicio no especificado